

分析・試験結果報告書

20**/**/**

〇〇〇〇株式会社

御中

試験受付日 : 20**/**/**
受付番号 : TK-+++++

株式会社モレスコテクノ

〒650-0047 兵庫県神戸市中央区港島南町5丁目5-3
TEL (078)303-9018 FAX (078)303-9025

責任者

--

ご依頼のありました分析・試験結果を下記の通りご報告申し上げます。

1. 分析内容

グリースの分析

2. 試料詳細

油種名 : -
機械名 : +++++
採取年月日 : 20**/**/**

3. 試験結果

試験項目	測定結果	管理基準	代表性状	単位	試験方法
水分 (KF気化法)	0.03	-	-	質量%	JIS K 2275
混和ちょう度	280	-	280	-	JIS K 2220 7. 1/4ちょう度計
滴点	180	-	180	℃	JIS K 2220 8.
きょう雑物分析	別紙	-	-	-	SEM-EDX

以上

顕微鏡写真

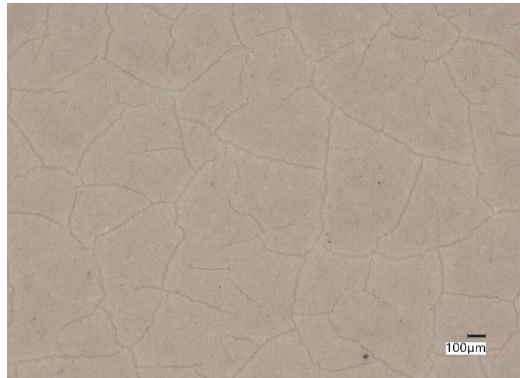

蛍光X線 (SEM-EDX)

【SEM画像】		【EDXスペクトル】		【濃度】																										
全体 n=1						<table border="1"> <thead> <tr> <th>元素</th> <th>質量% (wt%)</th> <th>原子% (at%)</th> </tr> </thead> <tbody> <tr> <td>C</td> <td>67.57</td> <td>73.61</td> </tr> <tr> <td>N</td> <td>0.07</td> <td>0.07</td> </tr> <tr> <td>O</td> <td>32.08</td> <td>26.24</td> </tr> <tr> <td>Al</td> <td>0.07</td> <td>0.03</td> </tr> <tr> <td>S</td> <td>0.03</td> <td>0.01</td> </tr> <tr> <td>Fe</td> <td>0.19</td> <td>0.04</td> </tr> <tr> <td>トータル</td> <td>100.00</td> <td>100.00</td> </tr> </tbody> </table>	元素	質量% (wt%)	原子% (at%)	C	67.57	73.61	N	0.07	0.07	O	32.08	26.24	Al	0.07	0.03	S	0.03	0.01	Fe	0.19	0.04	トータル	100.00	100.00
元素	質量% (wt%)	原子% (at%)																												
C	67.57	73.61																												
N	0.07	0.07																												
O	32.08	26.24																												
Al	0.07	0.03																												
S	0.03	0.01																												
Fe	0.19	0.04																												
トータル	100.00	100.00																												
全体 n=2						<table border="1"> <thead> <tr> <th>元素</th> <th>質量% (wt%)</th> <th>原子% (at%)</th> </tr> </thead> <tbody> <tr> <td>C</td> <td>66.33</td> <td>72.50</td> </tr> <tr> <td>N</td> <td>0.08</td> <td>0.07</td> </tr> <tr> <td>O</td> <td>33.33</td> <td>27.35</td> </tr> <tr> <td>Al</td> <td>0.05</td> <td>0.03</td> </tr> <tr> <td>S</td> <td>0.03</td> <td>0.01</td> </tr> <tr> <td>Fe</td> <td>0.18</td> <td>0.04</td> </tr> <tr> <td>トータル</td> <td>100.00</td> <td>100.00</td> </tr> </tbody> </table>	元素	質量% (wt%)	原子% (at%)	C	66.33	72.50	N	0.08	0.07	O	33.33	27.35	Al	0.05	0.03	S	0.03	0.01	Fe	0.18	0.04	トータル	100.00	100.00
元素	質量% (wt%)	原子% (at%)																												
C	66.33	72.50																												
N	0.08	0.07																												
O	33.33	27.35																												
Al	0.05	0.03																												
S	0.03	0.01																												
Fe	0.18	0.04																												
トータル	100.00	100.00																												